

<p>I.G.A.E. Oficina de Informática Presupuestaria División de Aplicaciones de Contabilidad y Control</p> <p style="text-align: center;">* * *</p> <p>Oficina Nacional de Contabilidad División de Planificación y Dirección de la Contabilidad Pública</p>	<h1>SOROLLA2</h1>	Nota Informativa
		17/04/2020

NOTA INFORMATIVA SOBRE INFORMES BI

Se ha publicado una **nueva versión** del informe BI en Inventario.

Para minimizar el tiempo de respuesta, el nuevo informe presenta el inventario agregado por unidad responsable permitiendo su posterior desagregación modificando el parámetro “**Expandir Agrupaciones**”.

Así mismo, se ha **limitado el enlace** que permite acceder al informe de detalle de los bienes, cuando el número de bienes supere los **30.000**. De este modo, cabe la posibilidad de obtener sub-informes pulsando sobre enlaces cuyo número de bienes no supere los 30.000 en cualquiera de las **filas desagregadas**.

El informe incluye además una **nueva vista** que permite obtener el inventario desglosado por años; para ello, modifique el parámetro “**Desglose por Año**” a Sí.

Para ver reflejado en el informe cualquier cambio que realice en la sección de parámetros, pulse el botón **Ver informe**.

Ilustración 1. Sección de Parámetros de filtrado. Nuevos parámetros Desglose por Año y Expandir Agrupaciones

Para acceder a los informes acuda al menú:



Ilustración 2. Menú Informes BI

El informe “Preselección de bienes” ofrece, según el ámbito de visibilidad del usuario, un resumen del número de bienes y operaciones que integran el inventario de su centro agregado por Unidad Responsable y Naturaleza.



Ilustración 3. Inventario agregado por URI

Para obtener el informe desagregado, modifique el parámetro Expandir Agrupaciones y pulse Ver Informe.

Unidad Responsable: Todos Estado del bien en la UCI: Todos

Agrupación: Todos Naturaleza: Todos

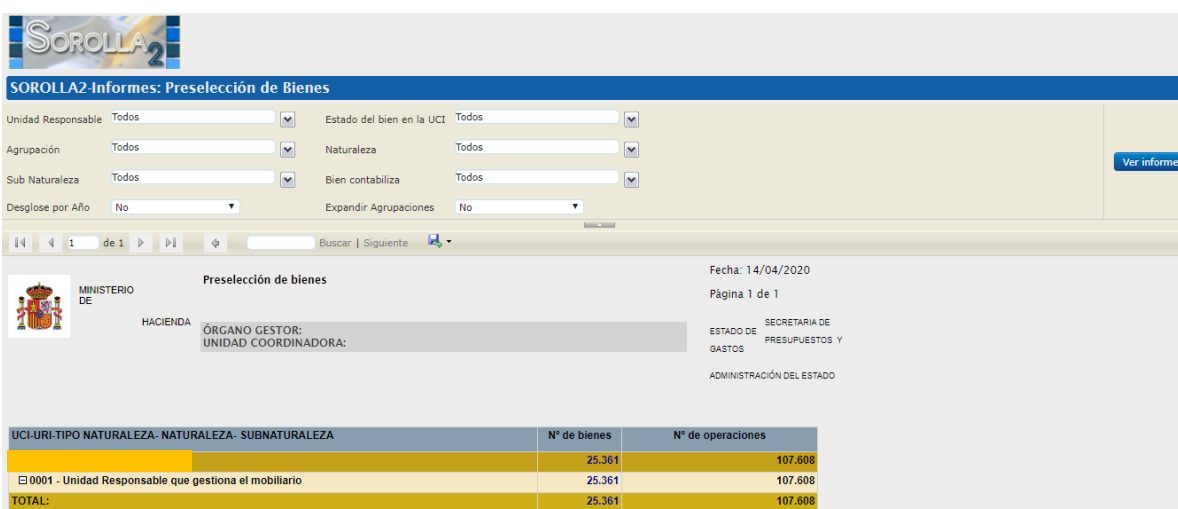
Sub Naturaleza: Todos Bien contabiliza: Todos

Desglose por Año: No Expandir Agrupaciones: Si

Ver informe

1 de 1 Buscar | Siguiente

MINISTERIO DE HACIENDA

Preselección de bienes

Fecha: 14/04/2020

Página 1 de 1

ESTADO DE GASTOS SECRETARÍA DE PRESUPUESTOS Y ADMINISTRACIÓN DEL ESTADO

UCI-URI-TIPO NATURALEZA- NATURALEZA- SUBNATURALEZA	Nº de bienes	Nº de operaciones
	25.361	107.608
0001 - Unidad Responsable que gestiona el mobiliario	25.361	107.608
Inmuebles	24	52
Edificios	24	52
Edificios administrativos, comerciales, de servicios y viviendas	24	52
Muebles	25.337	107.556
Mobiliario de oficina	25.337	107.556
Mobiliario (no oficina) (máquinas copiadoras y reproductoras, equipos de dibujo industrial y comercial)	97	324
Mobiliario de oficina (Mobiliarios, enseres y demás equipos de oficina, excluidos los de tratamiento informático por ordenador)	25.240	107.232
TOTAL:	25.361	107.608

Ilustración 4. Informe desagregado por URI y Naturaleza

Para obtener la vista desglosada por años, modifique el parámetro Desglose por año y pulse Ver Informe.

Unidad Responsable: Todos Estado del bien en la UCI: Todos

Agrupación: Todos Naturaleza: Todos

Sub Naturaleza: Todos Bien contabiliza: Todos

Desglose por Año: Si Expandir Agrupaciones: Si

Ver informe

1 de 1 Buscar | Siguiente

MINISTERIO DE HACIENDA

Preselección de bienes

Fecha: 14/04/2020

Página 1 de 1

ESTADO DE GASTOS SECRETARÍA DE PRESUPUESTOS Y ADMINISTRACIÓN DEL ESTADO

UCI-URI-TIPO NATURALEZA- NATURALEZA- SUBNATURALEZA	< 2014	2018-2014	2019	Total	Nº de operaciones
	Nº de bienes	Nº de bienes	Nº de bienes		
	19.489	4.652	1.220	25.361	107.608
0001 - Unidad Responsable que gestiona el mobiliario	19.489	4.652	1.220	25.361	107.608
Inmuebles	22	1	1	24	52
Edificios	22	1	1	24	52
Edificios administrativos, comerciales, de servicios y viviendas	22	1	1	24	52
Muebles	19.467	4.651	1.219	25.337	107.556
Mobiliario de oficina	19.467	4.651	1.219	25.337	107.556
Mobiliario (no oficina) (máquinas copiadoras y reproductoras, equipos de dibujo industrial y comercial)	97			97	324
Mobiliario de oficina (Mobiliarios, enseres y demás equipos de oficina, excluidos los de tratamiento informático por ordenador)	19.370	4.651	1.219	25.240	107.232
TOTAL:	19.489	4.652	1.220	25.361	107.608

Ilustración 5. Vista desglosada por ejercicios.

El número de bienes en cada fila, siempre y cuando sea inferior a 30.000, permite obtener un informe detallado por bien similar al que puede obtener desde la aplicación al consultar los datos generales de los bienes.

UnidadResponsableOG 100000311031004229 OG 10000031

Usuario [Usuario Perfil URI],[Usu],[Usuario].&[229] UCI [Usuario Perfil URI],[Unidad Coordinadora],[UCI].&[1031004]&[229]

Unidad Responsable 9565 - Unidad Responsable que Agrupación Muebles Estado del bien en UCI Todos Naturaleza Todos Bien contabiliza Si contabiliza Situación Jurídica Todas las situaciones jurídicas Título Valoración de los bienes NombreOG NombreUT INVENTARIO DE LA IGAE Ver informe

1 de 77 100% Buscar | Siguiete

MINISTERIO DE HACIENDA

Valoración de los bienes

Unidad responsable: 9565 - UNIDAD RESPONSABLE QUE GESTIONA LOS BIENES DE INFORMÁTICA | Tipo Naturaleza: MUEBLES | Bien contabiliza: SI CONTABILIZA |

Codigo Bien	Etiqueta Externa	Nombre Bien	Fecha baja	Bien contabiliza	Naturaleza	Sub Naturaleza	Fecha alta inventario	Fecha inicio vida útil	Años vida útil	Fecha fin vida útil	Situación Jurídica	Valor Contable	N° bienes grupo	Valor contable grupo	Amortización acumulada	Amortización acumulada grupo
20132700-AA-3952-PT	IMP-05113	Multifunción		Si contabiliza	Equipos informaticos	Equipos informáticos	01/07/2013	01/07/2013	8	30/06/2021	1 - Bienes propios	7.834.58	1	0,00		
20132700-AA-3952-PU	IMP-05114	Multifunción		Si contabiliza	Equipos informaticos	Equipos informáticos	01/07/2013	01/07/2013	8	30/06/2021	1 - Bienes propios	7.834.58	1	0,00		
20132700-AA-3952-PV	IMP-05118	Multifunción		Si contabiliza	Equipos informaticos	Equipos informáticos	01/07/2013	01/07/2013	8	30/06/2021	1 - Bienes propios	7.834.58	1	0,00		

Ilustración 6. Informe detalle de los bienes

En la parte superior del informe existen distintas opciones de parametrización y visualización del informe. Debajo de la zona de parámetros, figuran las utilidades de paginación y los distintos formatos de descarga de la información obtenida.

INFORMACIÓN TÉCNICA

El origen de datos es la base de datos Oracle SOROLLA2. Con procedimientos ETL (extracción, transformación y carga), y la herramienta de Integration Services que proporciona Microsoft se pasa a una base de datos dimensional SQL.

A partir de la base de datos dimensional y con herramientas de Analysis Services se crea un cubo BI (datos dispuestos en estructura multidimensional), que sirve como base para la creación de informes predefinidos con herramientas de Reporting Services (Microsoft PowerBI).



Ilustración 7. Traspaso de datos

Posteriormente, se ha desarrollado una pasarela intermedia en .NET, que permite impersonarse con un usuario de dominio y que hace de puente entre SOROLLA2 y el servidor de reporting de informes.

ARQUITECTURA DE LA PASARELA.

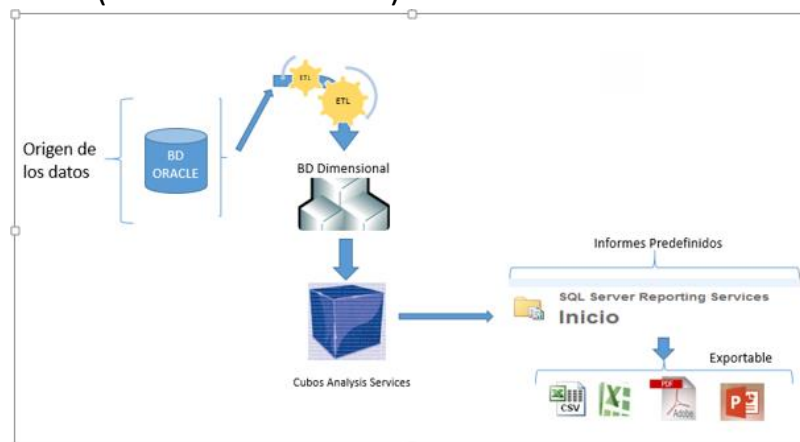
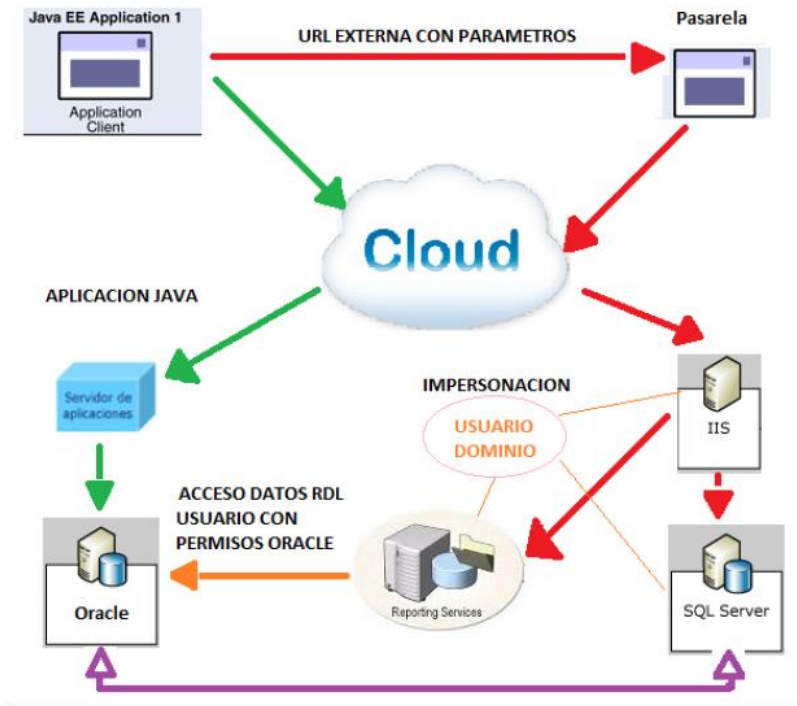

Ilustración 8. Pasarela de acceso a informes.